2021年～2022年度　国際ロータリーのテーマ

奉仕しよう　みんなの人生を豊かにするために

2021～22年度 国際ロータリー会長
シェカール・メータ 氏

Shekhar Mehta

１３話　宮城峡蒸留所

常磐道が 2015 年に仙台まで開通した折、とある会の委員長を務めておりました私は宮城峡蒸留所を訪れる計画を立てました。ここは皆さまご存じのニッカウヰスキー創業者の竹鶴氏が余市蒸留所に次いで立ち上げたものです。ここでは見学コースを糖化、発酵、蒸留、熟成と順にまわり最後の試飲コーナー、売店の所で衝撃を受けました。チェイサーとして出た「水」が信じられないほど美味かったのです。かつて竹鶴氏がこの地を選んだ理由が分かったような気がいたしました。
シングルモルト宮城峡 アップルブランデーウッドフィニッシュ
Amazon 価格　32,000 円
リンゴで作られたブランデーの樽で最後の熟成をした一本です。

11月はロータリー財団月間です。

2021～2022年度(第64期 鶴田年度)

11月第4例会プログラム　　11月25日(第3068回) VOL.13

●点　鐘	会　長
●ロータリーソング	四つのテスト
●来賓紹介	会　長
●ビジター紹介	親睦活動委員会
●幹事報告・委員会報告	
●会　食	
●米山奨学生　奨学金授与	米山記念委員会
●新会員卓話	高田　真光会員
●にこにこBOX報告	S.A.A
●出席報告	出席委員会
●点　鐘	会　長
●ロータリーソング	我らの生業

RI(国際ロータリー)の創立:1905(明治38)　日本のロータリー創立:1920(大正9)

RI第2820地区　茨城県

土浦ロータリークラブ

RI（国際ロータリー）承認　日本国内247番
創　立　1958年2月14日(昭和33年)
承　認　1958年3月　7日(昭和33年)
姉妹クラブ　RI第3520地区 台北陽明扶輪社
会長　鶴田 一郎　　幹事　中島 賢一
事務局：土浦市中央2–16–9（常陽銀行4F）　TEL 029-822-1250　FAX 029-824-8830
URL　http://www.tsuchiura-rc.org　E-mail　office@tsuchiura-rc.org
例会場：L'AUBE Kasumigaura　　毎週木曜日　12：30～13：30

米山功労者感謝状授与

米山記念奨学会より米山功労者感謝状が届きました。

（　）内　回数、敬称略

藤原　英彦（12）
鈴木　　亮（2）
臼田　恭士（1）
沼田　真一（1）
藤澤　昭彦（1）

出前卓話「元気なクラブづくりをお手伝い」　クラブ奉仕委員会　鈴木昌実様（つくば学園 RC）

Rotary

会員維持・増強　「出前卓話」

「元気なクラブづくりをお手伝い」

国際ロータリー第２８２０地区
クラブ奉仕委員会
IT委員　鈴木昌実

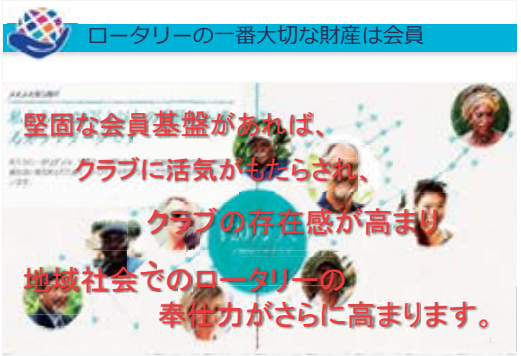

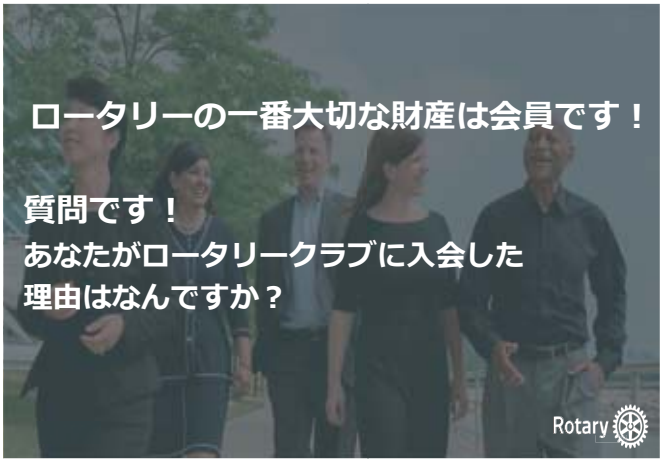

入会理由

- ☐ 社会奉仕に関心があった
- ☐ 国際奉仕に関心があった
- ☐ 人間的成長のため
- ☐ リーダーシップ／専門職業人としての能力開発
- ☐ 家族代々がロータリアン
- ☐ 地位・名誉のため
- ☐ 社交・親睦に関心があった
- ☐ ネットワークづくりに関心があった
- ☐ 国際交流に関心があった
- ☐ 青少年への指導・支援

Rotary

第２８２０地区　年度別期首（７／１現在）会員推移

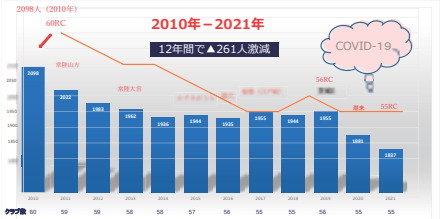

国際ロータリー第2820地区　新会員・既存会員維持率の推移

年　度	2016-2017	2017-2018	2018-2019	2019-2020	2020-2021	2021-2022
新会員	181	171	190	138	145	
既存会員維持率	91.85%	91.46%	91.20%	89.76%	90.43%	
7/1　期首会員数	1934	1955	1944	1955	1881	1837

第２８２０地区の会員数の推移と現状

２０００年　７月	２６６５名	２１年間	△８２８名	△３１.０%
２０２１年　７月	１８３７名			

第2820地区　RI脱会クラブ

クラブ名	2,000年期首会員数	解散年	解散時会員数
常陸山方RC	27名	2011年（31年間）	13名
常陸大宮RC	20名	2013年（29年間）	7名
かすみがうらRC（紫峰）	14名	2015年（18年間）	10名
藤代RC	23名	2016年（20年間）	12名
稲敷RC（江戸崎）	22名	2017年（23年間）	6名
潮来RC	53名	2020年（51年間）	8名

土浦RCと第2820地区　会員と年齢の傾向

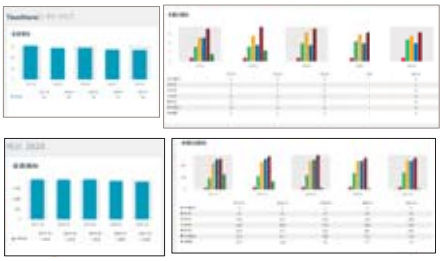

第２８２０地区会員年齢の傾向

会員増強　年度前にすべきこと

「クラブの現状をアセスメントする」

会員増強は自分のクラブの問題点を洗い出し、改善することから始まります。

「健康で活気あるクラブをつくる 」

会員の満足度を高める。会員維持力を高める。会員増強の重要性を理解してもらう 。会員増強委員会の責務の遂行 。クラブ活性化のため、戦略計画の立案と実行。

Rotary

ポール・ハリス
（1868-1947）
ロータリーの創始者

＊ロータリーは時代の変化と共に常に変わって行かなければならない
＊クラブに魅力がなければ会員は退会して行く

Rotary

会員増強について

国際協議会のRI会長
シェカール・メータ氏
「会員増強チャレンジ宣言」

120万人 → 130万人
「Each One、Bring One」
みんなが一人を入会させよう

Rotary

2021-22年新井ガバナー年度 数値目標

1．会員数
2000名回復（各RC純増2名以上）
2. 女性比率
10 %（現状：8.2%）
15%（2023-2024 に 15%達成）
3．My ROTARY登録率 65 %（現状：60.0%）
4．ロータリークラブ・セントラルの活用
100 %（全クラブ）
5．ロータリー賞
55全クラブ

Rotary

会長・会員増強委員長の決意

決して人任せにはしない

会員増強は全員の責務

退会を防ぐことも大切
仲間を大事にしているか

Rotary

クラブが直面している課題（会員について）

- ①会員の高齢化
  リモート例会についていけない
- ②会員の減少
  コロナ禍でボランティアどころではない
- ③会員候補者不在
  地域に魅力ある企業の減少
- ④例会出席率低下
  一旦疎遠になってしまうと行きづらい

Rotary

クラブが直面している課題（運営について）

- ①コロナ禍による
  例会・委員会活動の簡略化
- ②ネット対応不十分
  リモートと例会場でのハイブリット開催
- ③会員に対する研修不足
  My ROTARY登録の低さ
- ④公共イメージ・認知度の低さ
  茨城海岸美化プロジェクト

Rotary

会員がロータリーを続ける理由は？

- ①異業種交流ができる
- ②生涯の友人・仲間が出来る
- ③自己研鑽と学習・成長の機会
- ④例会が楽しい

Rotary

会員がロータリーを続ける理由はなんですか？

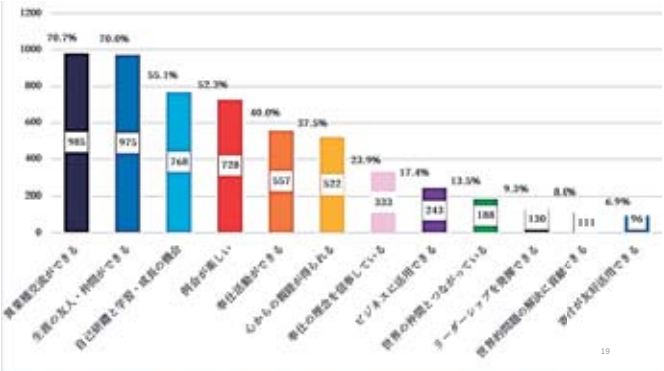

19

会員はなぜ退会するのでしょうか？

辞めていった仲間の会員に訊いたことがありますか?

30%
費用や時間の負担

23%
クラブ環境

19%
期待と違っていた魅力ない

20

退会の理由　（RI例示）

- 関心のあるプログラムや活動を実施していない
- クラブが十分な奉仕活動やリーダーシップ発揮の機会を提供していない
- クラブが楽しくないか、意義が感じられない
- 活動がマンネリになった
- 例会と個人のスケジュールが合わない
- 入会時の期待と違う
- 入会時にクラブが約束した事が果たされていない

21

会員の維持も大切

「どれだけ多数の会員を入会させたか」

だけでなく、、、

「どれだけ多数の会員を維持したか」

も重要。

Rotary

会員維持力を高める（退会防止）

退会防止のために有効だと思われる手段・方法とは？

・休みがちな会員に声掛けとクラブ・例会の情報を伝える
・会長・幹事・親しい友人からの早めの情報収集
・メンターをつける　　・人間関係の改善
・ロータリー活動が有意義と思えるような奉仕活動の活性化
・入会３年以内の会員の出席率をチェックし、悪ければ連絡をとりフォローする
・クラブの魅力を伝える　　・お互いの立場を理解し尊敬しあう
・退会しそうな欠席の場合面談等により回避する
・過度な上下関係の緩和
・例会の工夫、オンライン例会の導入など
・会員同士の繋がりをもつ
・会員がクラブとどのように関わりたいのかを見極め会員の居心地のよい場所をつくる

Rotary

会員維持の年次別対策

【新会員】入会後（クラブに慣れるまできめ細かいケアが必要）
入会時のオリエンテーション／日本事務局のRI資料／役目と本人にあったプロジェクトに参加／同好会／勉強会／飲み会

【３-10年】
だんだん面白くなる⇔派閥？飽き？退職？意見対立
役職が楽しければ、面倒なことも自分でやる→クラブの指導的役割
地区のセミナー・RLI・地区の委員

【10年以上（ベテラン）】
運営に不満、関心がない、おもしろくない、家族の事情、→
クラブ委員長で再チャレンジ／地区の委員会／同好会を主催／年会費の変更

Rotary

今年度の会員増強はどうしますか？

2020-2021年度水戸RCの内藤会長は20名入会の12名退会、純増8名を達成

Rotary

ロータリーの一番大切な財産は会員です

もう一度、いいます！

堅固な会員基盤があれば、

クラブに活気がもたらされ、

クラブの存在感が高まり、

地域社会でのロータリーの奉仕力がさらに高まります。

Rotary

人が集まらないクラブの特徴

- □毎年なんとなく会員増強している。
- □会員増強の目標は、いつも純増１～２名。
- □会長・会員増強委員長がなんとなく声掛け。
- □新しい会員にロータリーを教えない。
- □若い会員が例会や懇親会で肩身が狭い。
- □ホームページやリーフレットがない。
- □毎年同じ様な活動・クラブの方向性がない。

Rotary

元気なクラブつくり

クラブを元気にしよう

会員増強
地区は早期に2,000名の会員数を回復する

地区内全クラブが純増2名を達成する

Rotary

女性会員比率の高いクラブ（2820地区）

女性会員比率　地区8.2%　日本7.0%

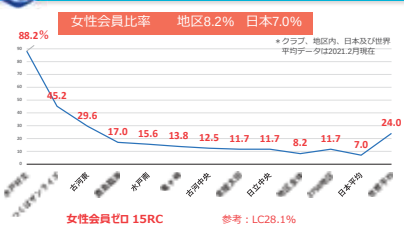

Rotary

女性経営者の現状

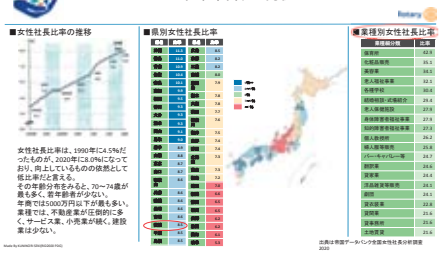

Rotary

ロータリー女性会員

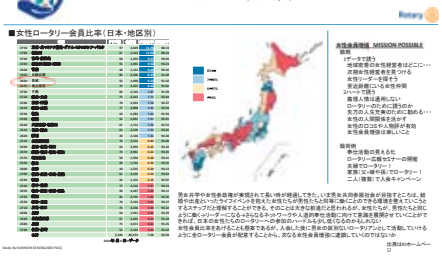

Rotary

若手会員が増員している クラブ

「**若手会員中心**」にした増強を推進している
・若手会員が所属した**他各種団体**(JC、商工会議所　青年部等)との**交流を深めて**ロータリーを知ってもらう
・**新会員のステークホルダー、ネットワーク**を活用する
・**ローターアクト**からロータリークラブへの移行
・**会員の子弟や、関連企業**から入会を促進
・**SNS等のIT媒体を使った**ロータリーの紹介のアップ

Rotary

具体的行動

- 会員増強を再優先事項にする
- 会員全員が責任を負う
- クラブの長所と特徴をリストアップ
- 若いロータリアンの意見を取り入れる（柔軟性）
- 多様性を受け入れる
- 入会候補者のリストをつくる
- 粘り強く、精力的の入会を勧める
- わかりやすい広報する
- 入会式で歓迎していることを知らせる

Rotary

仕事との話はなぜタブー視

- 事業人の集まりであれば、経済、事業の話は当然
- 相互扶助というロータリーの草創期の原点に戻る
- 親睦によって仲間づくりができ、共に奉仕活動をすることによって感動を共有し、人となりを理解し信頼関係が生まれ、ビジネスチャンスが生じる
- また奉仕を通じて自分の職業を高めることができる（ロータリーの目的のところを良く見てください）

Rotary

小規模クラブの活性化（笠間ロータリクラブ）

～クラブ創立60周年に**存亡の危機に直面**～

全会員一人一人が「本気になった」

JCのOBを中心に、候補者の家庭や職場を訪問し勧誘を続けた

結果、有力なOB２名とPGの子息入会⇒直ちに会員増強委員長に就任

期首会員

2017-18年度　会員12名（純増△4名）

2018-19年度　会員 9名（純増△3名）

2019-20年度　会員 8名（純増△1名）

2020-21年度　会員 8名（純増　0名）

クラブの成長を目指して高い目標設定「純増４名」とした。

2021年7月1日現在12名（純増　4名）

Rotary

TITLE | 35

若い会員を迎え入れる（しもだて紫水RC）

～ クラブに新しい風を　～「繋がりを大切に」

ロータリー入会の資格を十分に備えた若い世代を
クラブに迎え入れることは、ロータリーとクラブの未来に
とっての必須課題です。
しかしそのためには、まず相手をよく理解する必要があります。

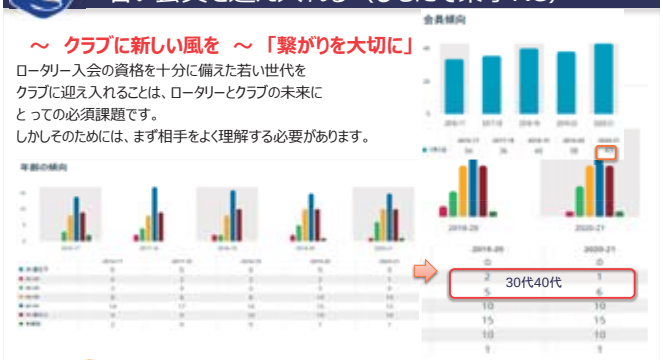

Rotary

TITLE | 36

こんなことはありませんか？

なかなか会員が増えないなー

ロータリアン
(増強関係者)

親父と同じRCはいや!

RACを卒業後ロータリーとも縁が切れたなー

子息、RAC-卒業者

衛星クラブ、会員種類の多様化について考えてみませんか

退職したから退会するね

歳を取ったから退会するね

忙しいから例会出席できない

忙しいから退会するね

働き盛り

忙しいから入会は無理!

時間も、金もないから入会は無理

TITLE | 37

解決策は「衛星クラブ」にあった！

- 衛星クラブは潜在的クラブ
- 衛星クラブ会員はスポンサークラブ会員でもある
- 設立には８名の会員が必要
- 独自のクラブ細則を制定し、例会日・時間、会場、年会費を決定
- 衛星クラブである期間を制限しない
- 新世代の入会を促すために

第2820地区の衛星クラブ

古河東ゆきはな（古河東RC）2016年12月：入会者10名

鹿島臨海令和（鹿島臨海RC）2019年　6月：入会者14名

下館さくら　（下館RC）　2019年12月：入会者　8名

38

「ロータリーの友」誌・左から6ページ目）

"ロータリーの友"＆"ロータリークラブに入ろう"愛読の勧め

I　　D：rotary
ﾊﾟｽﾜｰﾄﾞ：rotary

RI標準クラブ細則：21.020.11.「機関雑誌の購読義務」 章典51.020.
「ロータリー地域雑誌」
→1953年1月号が日本の地区が二つに分割されることをきっかけに発刊された。
→1972年1月号から「縦組み」「横組み」構成。
→1980年7月号より「公式雑誌」として認められる。
→2016年7月号より「A4版」に規格変更。

益々のご発展をお祈りいたします

ご清聴ありがとうございました

卓話ありがとうございました

11/4 新井和雄ガバナー公式訪問の集合写真ができました

新井和雄ガバナー公式訪問 土浦ロータリークラブ 令和３年11月４日(木)L'AUBE(ローブ)に於いて

来訪ロータリアン

クラブ奉仕委員会　鈴木昌実 様（つくば学園RC）

私の好きなメロディ

終わりなき旅（MR.CHILDREN）　　大塚芳行君

にこにこBOX

11/18　計46,000円　　累計832,000円

出席報告

会　員	欠　席	出　席	免除・欠席	出席率
54名	21名	31名	2名	59.61

寄付金報告「ロータリー財団寄付」

累計7/1 ～ 11/11　　752,400円

例会予告

12月２日　　理事会　年次総会　会長挨拶　誕生祝　結婚記念祝　入会記念祝　「ロータリの友」紹介
「私の好きなメロディー」福田雅典